

Structura organizatorică a Electrocentrale București SA valabilă de la data de 01.07.2024

Avizat:
Director General,
Claudiu CREȚU

Aprobat:
 prin Decizia Consiliului de Administrație nr.
Președinte Consiliul de Administrație,
Silviu VĂDUVA

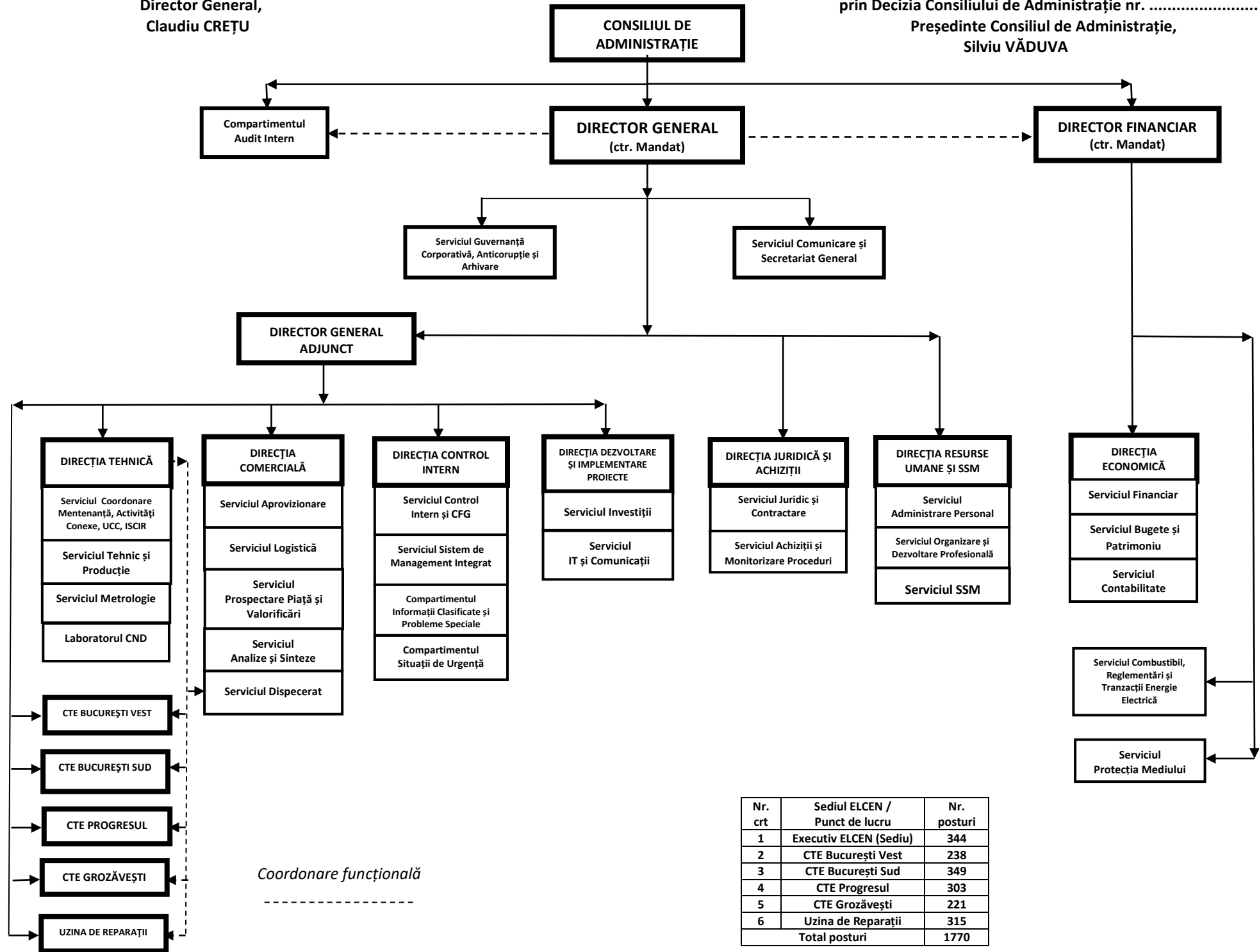

Coordonare funcțională

Nr. crt	Sediul ELCEN / Punct de lucru	Nr. posturi
1	Executiv ELCEN (Sediul)	344
2	CTE București Vest	238
3	CTE București Sud	349
4	CTE Progresul	303
5	CTE Grozăvești	221
6	Uzina de Reparații	315
Total posturi		1770